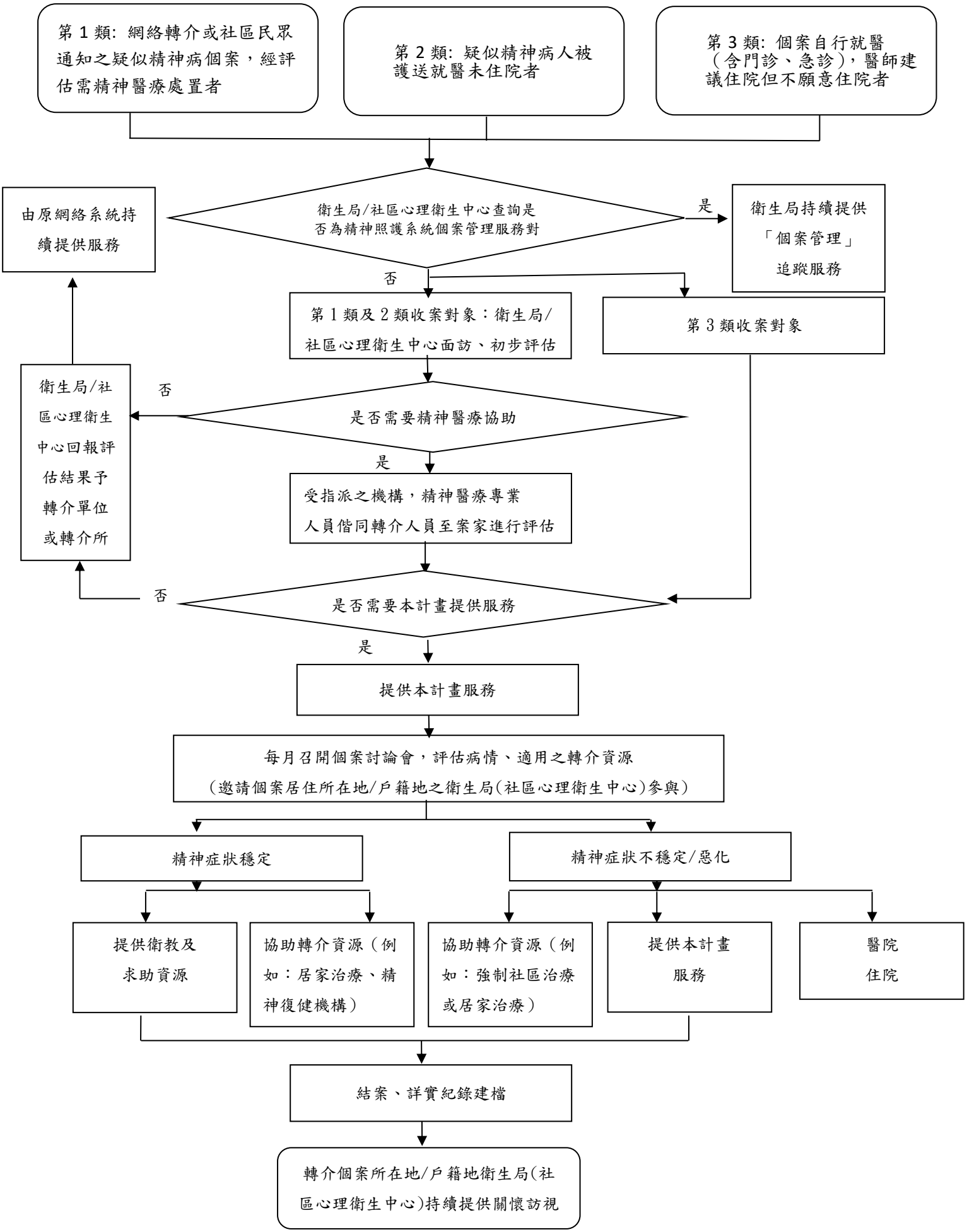# 「疑似或社區精神病人照護優化計畫」-網絡單位、衛生局/社區心理衛生中心及機構合作處理參考機制